

"Map of Part of The Malay Peninsula, 1876").

1884: Catatan G.C. Bellamy

Menurut [G.C. Bellamy](#) (1884: sebelum dilantik menjadi Pemungut Cukai dan Majistret di Kuala Langat pada 11 Mei 1885), dalam perjalanan (dari Kajang?) menghilir ke Subang Hilang, beliau singgah di Amparan Tenang di tebing kanan Sungai Langat, ke hulu sedikit dari Kuala Labu, berdekatan dengan Simpang Ampat:-

*"Kajang
17th Sept: 1884.*

Sir.

I have the honour to report that on my way to Subang Ilang on Thursday last I spent the night at a place called Amparan Tenang on the right bank of the R. Langat above K. Labu.

2. The campong is owned by a man named Mahomed Deriss who is very anxious to be made a sort of head over the Sakeis living between Subang Ilang & Sempang Ampat. He has great influence with these people who on their part entertain a great liking for him and as I think such an arrangement would be beneficial to that part of my District I beg respectfully to bring this to your notice for approval.

3. Mahomed Deriss is the son of Datoh Allee, Penghulu of Teluk Datto, in the Langat District.

I have the honour to be

Sir

Your most obedient servant

George C. Bellamy

Ag: C. of ?"

(Sumber: [Arkib Negara 1957/0003623W, 17/09/1884:](#)

"REPORTING HIS PROCEEDINGS TO SUBANG [IILANG]").

Peta 1896

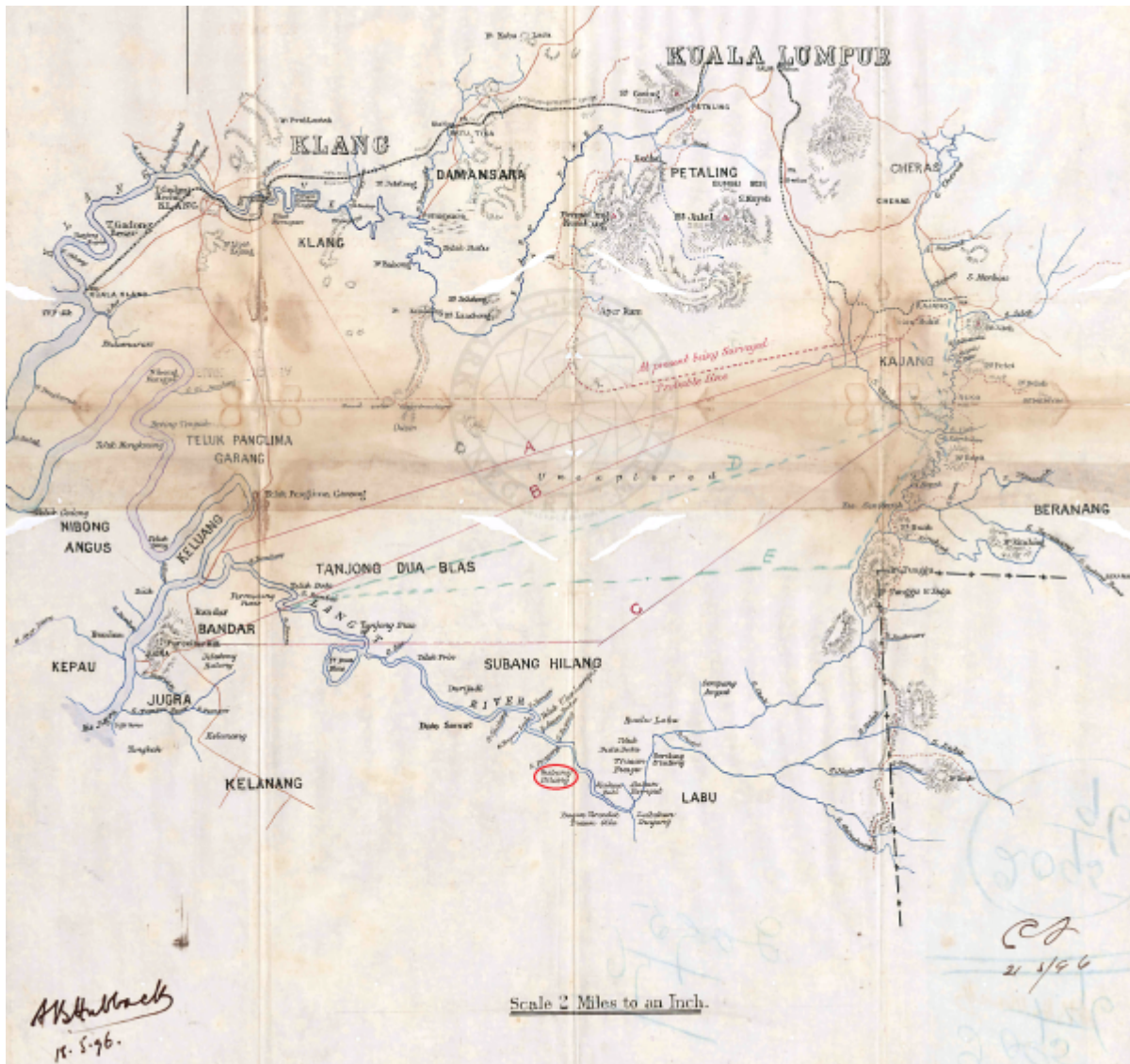

Lokasi Subang Hilang (ditandakan dengan bulatan merah) dalam lakaran peta Sungai Klang dan Sungai Langat tahun 1896 (Arkib Negara 1957/0062586W, 14/04/1896:

"KAJANG - REKO BRIDLE ROAD-AS TO COST OF CONVERTING IT INTO A CARTROAD -").

Peta 1896 dan 1924 (Sekitar Labohan Dagang)

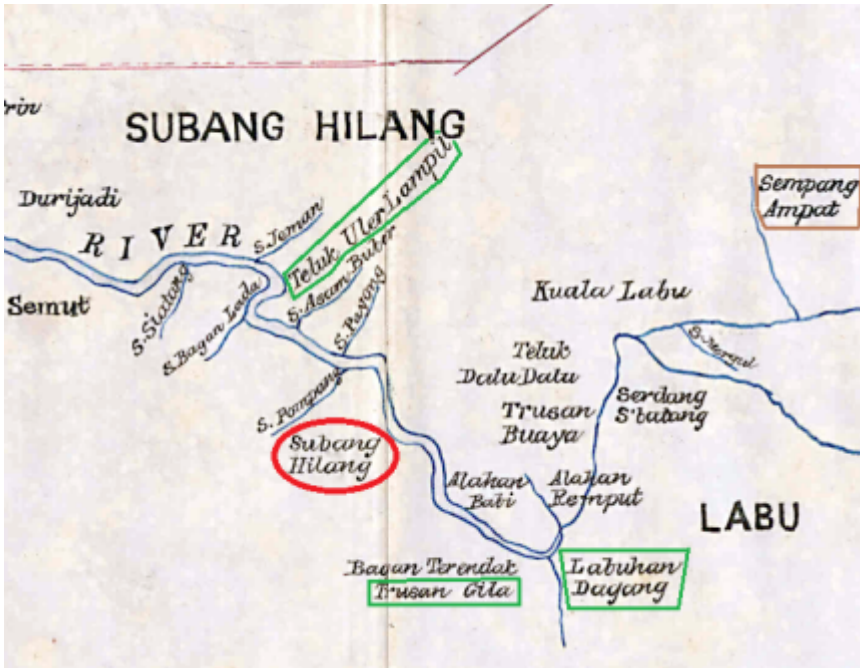

Kiri: Jika diamati lakaran peta tahun 1896 di sekitar Labohan Dagang, Subang Hilang (ditandakan dengan bulatan merah) terletak di tebing sebelah selatan Sungai Langat, di antara “Teluk Uler Lampil” (Olah Lempit?) di sebelah hilirnya, dan “Trusan Gila” serta “Labohan Dagang” di sebelah hulunya (ditandakan hijau) (Arkib Negara 1957/0062586W, 14/04/1896:

“KAJANG - REKO BRIDLE ROAD-AS TO COST OF CONVERTING IT INTO A CARTROAD -”).

Kanan: Anggaran lokasi Subang Hilang ditandakan di dalam bulatan merah dalam lakaran peta tahun 1924 (sekitar “Padang Rusa” dan Brooklands Estate), berdasarkan lengkok tebing sebelah selatan Sungai Langat dalam peta 1896, dan terletak di antara rizab Melayu “Olah Lempit” di sebelah hilirnya, dan “Trusan Gila” serta rizab Melayu “Labuan Dagang” di sebelah hulunya (ditandakan hijau) (Arkib Negara 1957/0231299W, 06/06/1924:

“STATE LAND : 1100 ACRES ON THE LANGAT RIVER. FOR AFRICAN OIL PALM CULTIVATION BROOKLANDS SELANGOR RUBBER COMPANY LIMITED APPLIES FOR:”).

Peta 1926 dan 1950 (Padang Rusa / Brooklands Estate)

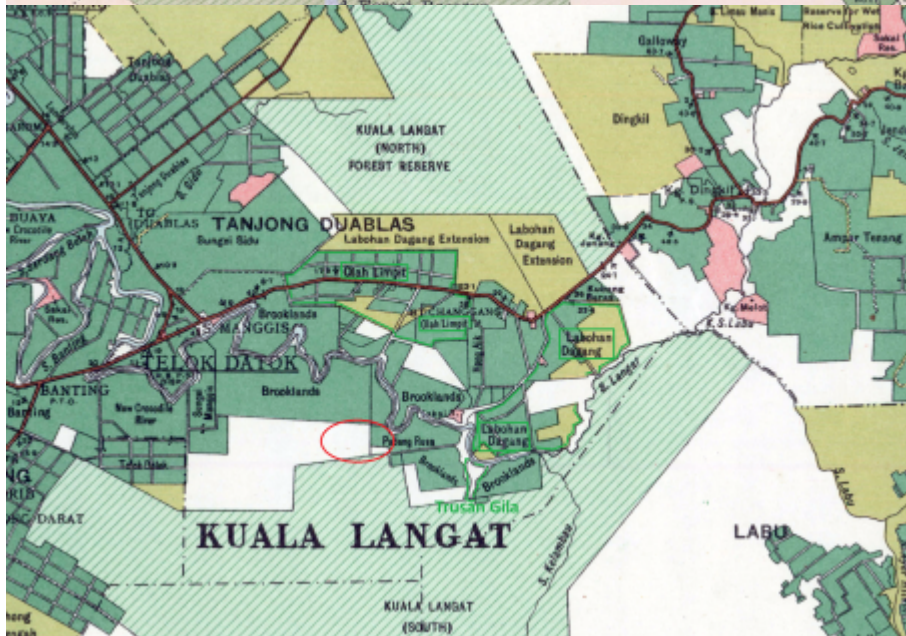
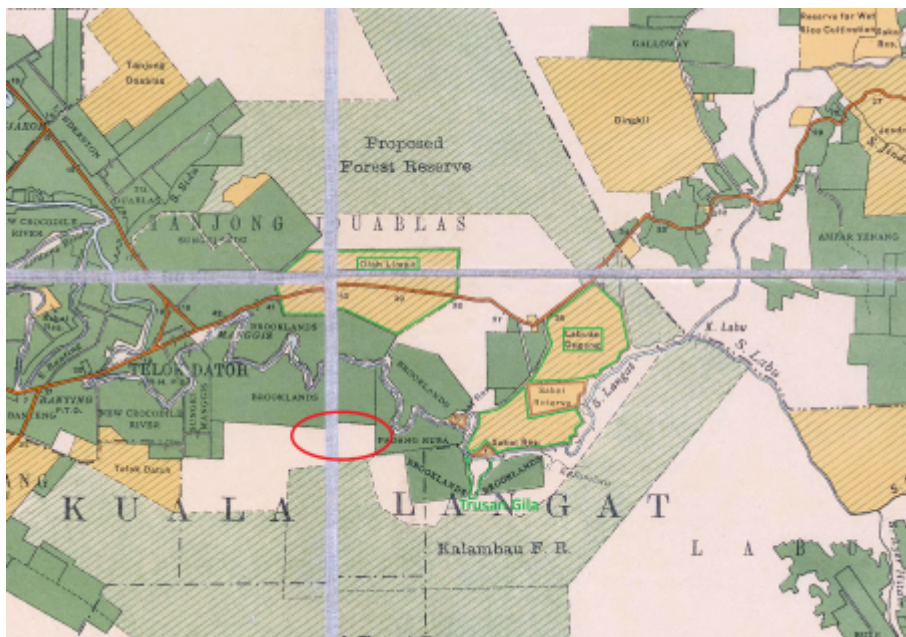

Anggaran tapak lokasi Subang Hilang, ditandakan di dalam bulatan merah (sekitar “Padang Rusa” dan Brooklands Estate), berdasarkan lengkok tebing sebelah selatan Sungai Langat dalam peta 1896 dan 1924, terletak di antara “Olah Limpit” di sebelah hilirnya, dan “Trusan Gila” serta “Labohan Dagang” di sebelah hulunya (ditandakan hijau)

Kiri: Berdasarkan peta 1926 (Malaya Survey Department, 1926 @ University of Minnesota Libraries:

"Selangor : Federated Malay States 1926").

Kanan: Berdasarkan peta 1950 (Surveyor General, Malaya, 1950 @ Australian National University:

"Malaysia, Malaya, Selangor 1950, Land Use, South Sheet, 1950, 1:126 720").

Peta 1963 dan Kini

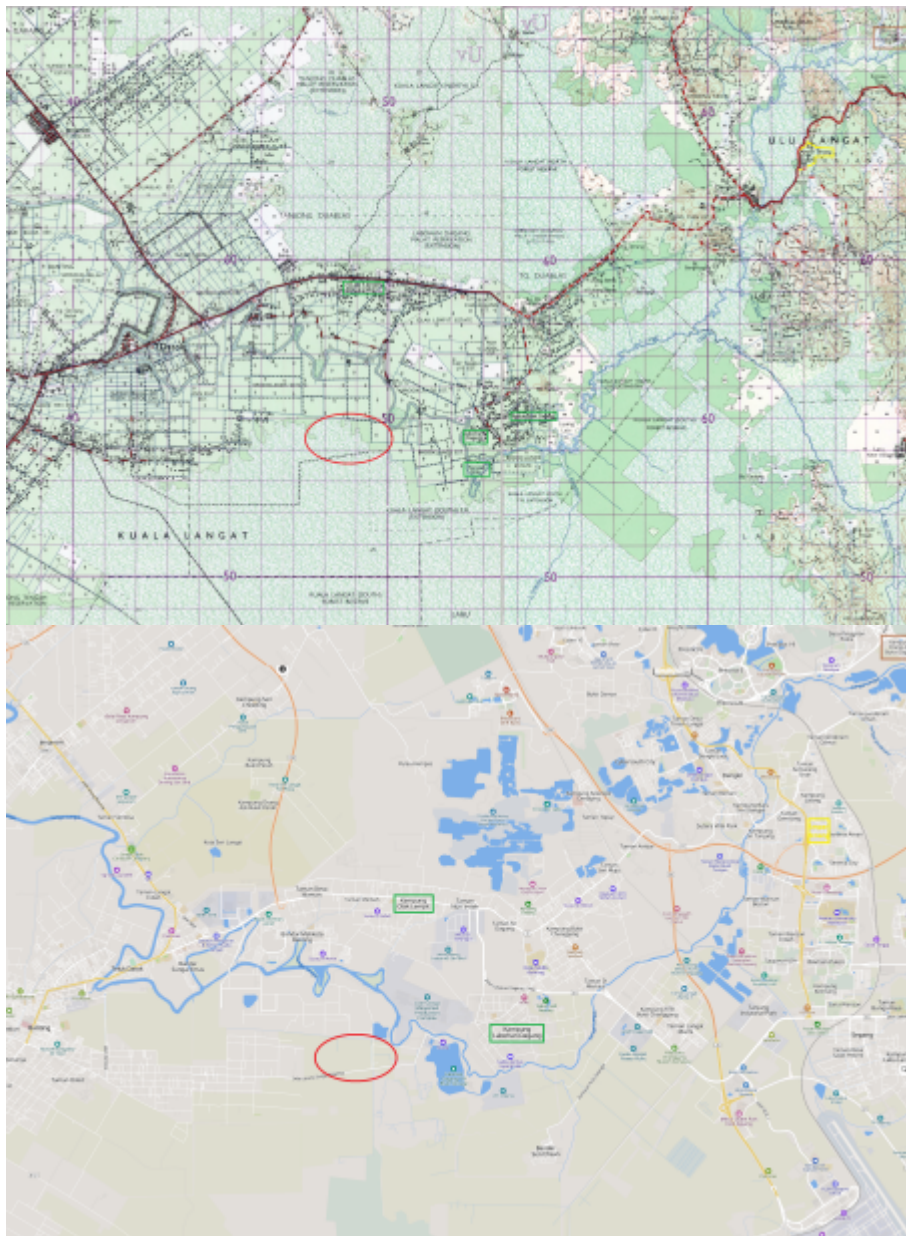

Anggaran tapak lokasi Subang Hilang, ditandakan di dalam bulatan merah (sekitar Brooklands Estate), berdasarkan lengkok tebing sebelah selatan Sungai Langat dalam peta 1896 dan 1924, terletak di antara "Olak Lempit" di sebelah hilirnya, dan "Terusan Gila" serta "Labohan Dagang" di sebelah hulunya (ditandakan hijau)

Kiri: Berdasarkan peta 1963 (Director of National Mapping, Malaysia, 1963 @ Australian National University:

|
["Malaysia, Selangor, Telok Datok, Series: L7010, Sheet 101, 1963, 1:63 360";](#)

|
["Malaysia, Negri Sembilan, Selangor, Sepang, Series: L7010, Sheet 102, 1963, 1:63 360"\).](#)

Kanan: Berdasarkan peta 2025 ([Mapcarta](#)).

Lokasi 2: Mudik dari Kuala Labu: Sekitar Jenderam Hilir?

Sumber 1906: Catatan W.W. Skeat

Menurut Skeat (1906), Tunggul Si jaga (berhampiran/bersamaan Bukit Tunggul) terletak ke hulu

sedikit dari Subang Hilang:-

"A song of a very different sort was the Besisi Trumba or Song of Tribal Origin, which has a special interest of its own as representing an attempt on the part of this race of jungle-dwellers to keep some sort of record of their history. The Besisi who gave it me was an old man named Bedoh, of Sepang Kechil. Part of this Trumba at least seems to preserve the traditions of old tribal boundaries, and I believe it really supplies the clue to the long strings of (generally contiguous) place-names that are so often described as occurring in the songs of the Semang and Perak Sakai, The following version is a little freer than that given elsewhere in this book. ... 'Tunggul Si Jaga,' the 'Stump of the Watcher,' was the name of a stump in a commanding position, near the River Langat (a little above Subang Hilang), from which a look-out used to be kept by pirates in the days when they infested the Langat River. The spot is still well known." (Walter William Skeat, 1906:

|
"Pagan races of the Malay Peninsula", Vol. 2, m.s. 164-167).

Kemungkinan Lokasi 2

Berdasarkan catatan-catatan di atas, antara kawasan-kawasan yang dilalui apabila memudiki Sungai Langat (ditandakan dengan bulatan merah dalam peta-peta 1962 & 2025 di bawah):-

1. **Kuala Labu** (Kuala Sungai Labu)
2. **Amparan Tenang** (Kg Ampar Tenang)
3. **Simpang Ampat** (Kg Simpang Empat)
4. **Tunggul Si Jaga** (Bukit Tunggul)

Perkampungan orang asli yang dinyatakan dalam catatan di atas adalah di antara **Subang Hilang** dengan **Simpang Ampat**: namun tidak dapat dipastikan sama ada ke hilir atau ke hulu dari Simpang Ampat. Maka kemungkinan lokasi Subang Hilang adalah dalam kawasan yang ditandakan sebagai bulatan kuning, iaitu sekitar Jenderam Hilir kini:-

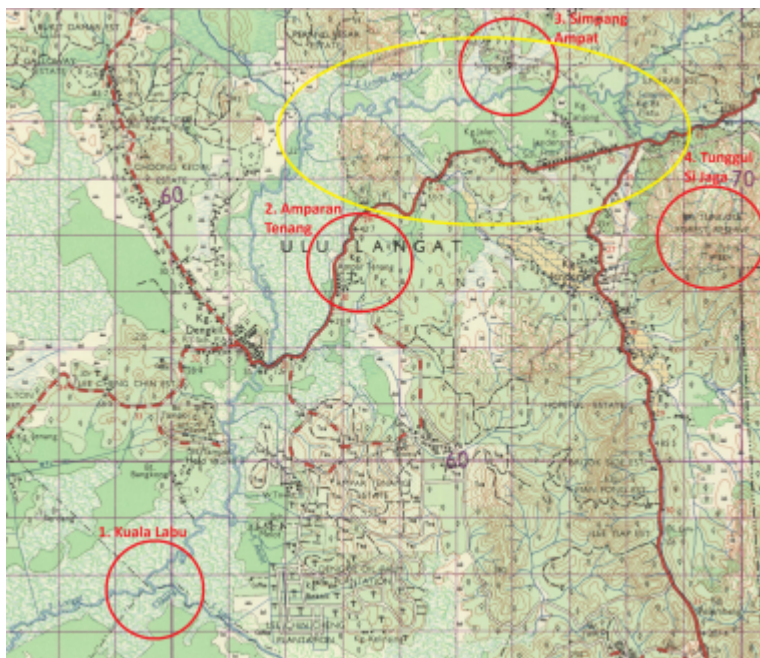

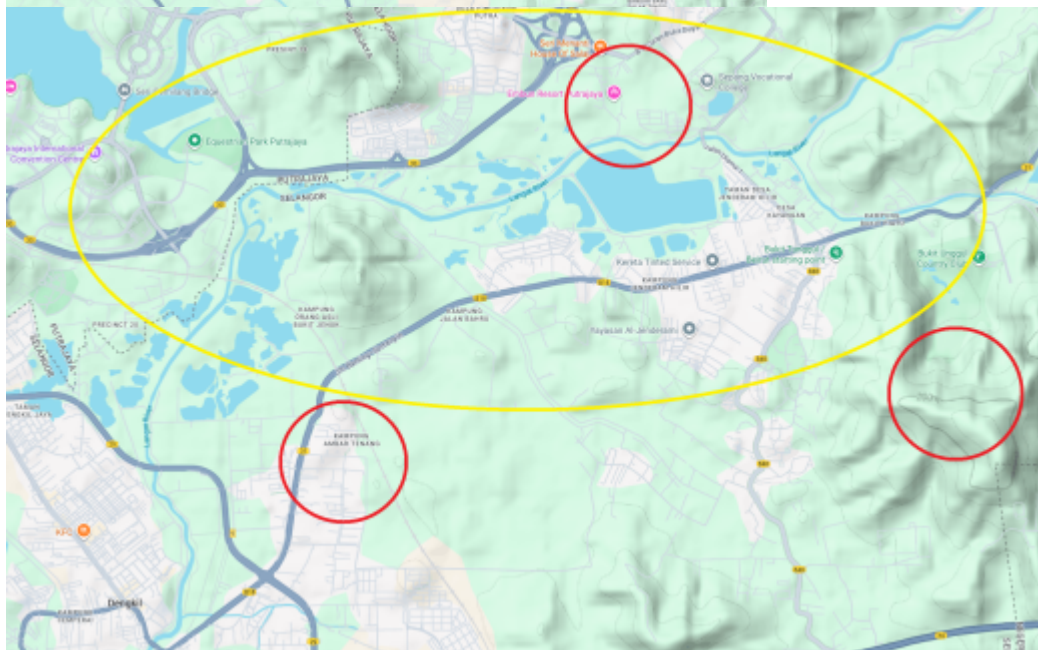
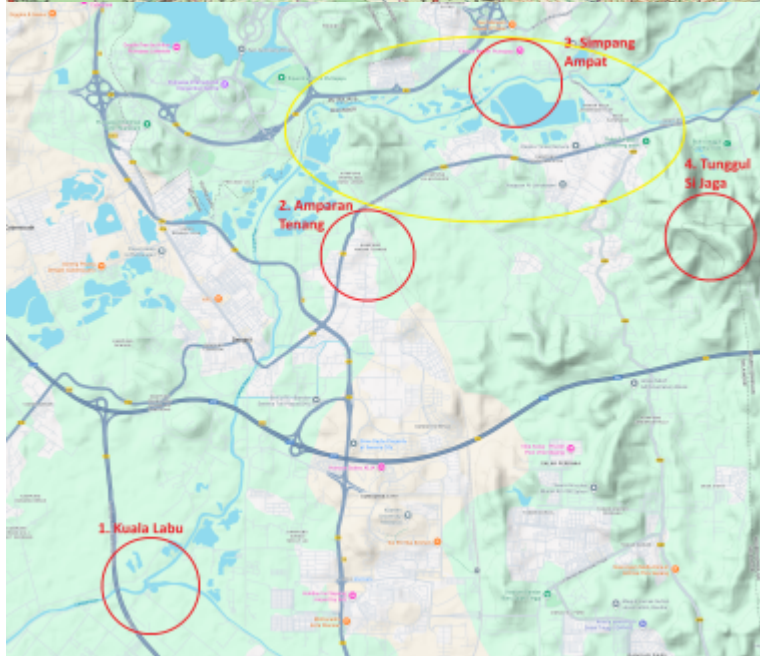
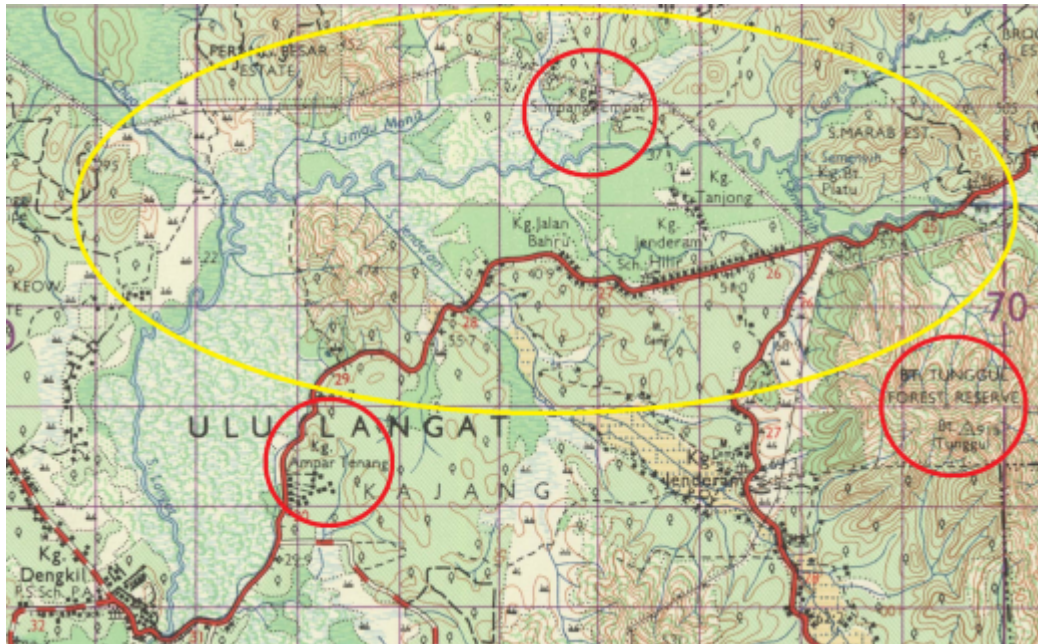

Atas: Kemungkinan lokasi Subang Hilang (sekitar bulatan kuning - sebelah kanan: jarak lebih dekat),

berdasarkan peta 1962 (Director of National Mapping, Malaysia, 1963 @ Australian National University:

"Malaysia, Negri Sembilan, Selangor, Sepang, Series: L7010, Sheet 102, 1963, 1:63 360").

Bawah: Kemungkinan lokasi Subang Hilang (sekitar bulatan kuning - sebelah kanan: jarak lebih dekat), berdasarkan peta 2025 (Google Maps).

Kini, selain Jenderam Hilir, sebahagian daripada kawasan di dalam bulatan kuning itu adalah perkampungan orang asli Temuan, iaitu Kampung Orang Asli Bukit Jenuk (Mungkin kesinambungan petempatan orang asli dalam catatan Skeat (1906) di atas?).

MAKLUMAT LANJUT: Kampung Orang Asli Bukit Jenuk, Dengkil

Perubahan Sempadan Daerah

Peta 1930

Di dalam lakaran peta Kampung Labohan Dagang tahun 1930, kampung tersebut telah pun dimasukkan dalam sempadan Kuala Langat, dengan daerah Ulu Langat di sebelah timurnya:-

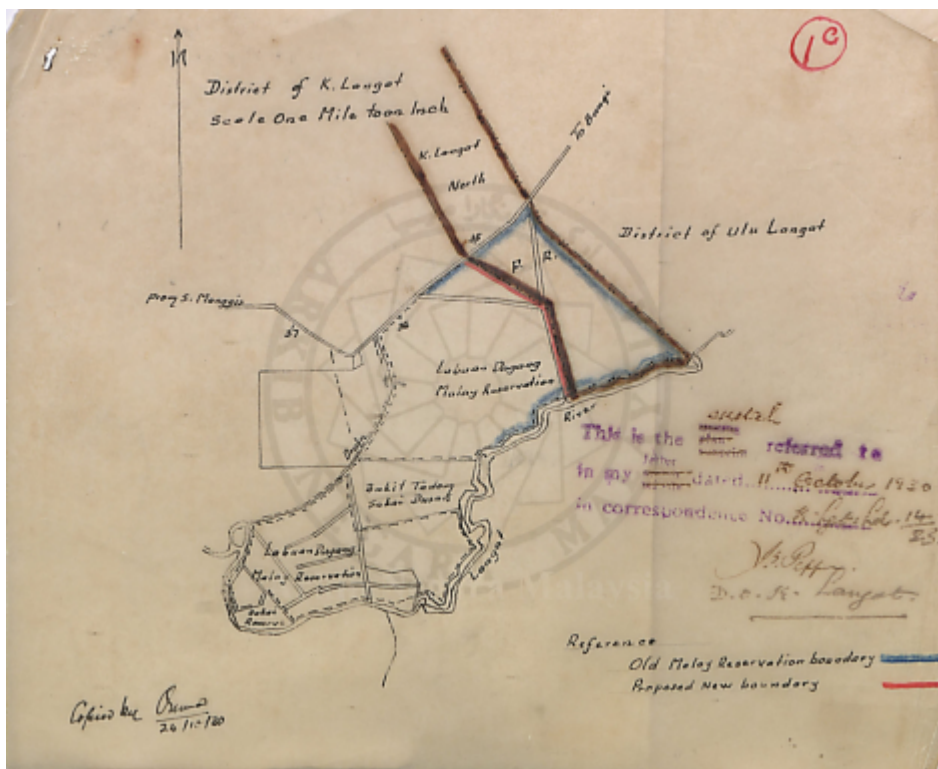

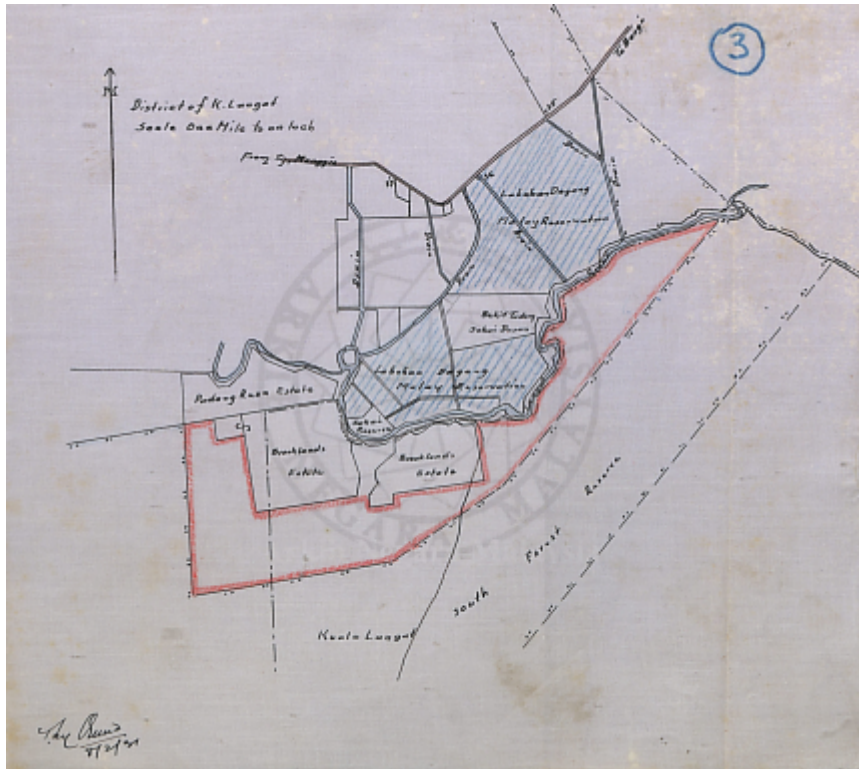

Kiri: Peta Labohan Dagang, 11/10/1930. Bersempadan dengan "District of Ulu Langat".

Kanan: Peta Labohan Dagang, 8/2/1931

(Sumber peta-peta ini: Arkib Negara 1957/0268181W, 11/10/1930:

|

"RE-GAZETTING OF LABOHAN DAGANG MALAY RESERVATION IN TANJONG DUABLAS MUKIM;
 Description : DISTRICT OFFICER KUALA LANGAT SUBMITTED PROPOSAL ON THE RE-GAZETTING OF
 LABOHAN DAGANG MALAY RESERVATION WHICH WAS CONSTITUTED BY GAZETTE NOTIFICATION NO.
 790 OF 9.2.1923 FOR THE APPROVAL AND PUBLICATION IN THE GAZETTE BY THE COUNCIL.").

Ini bermakna, ketika itu, Subang Hilang yang terletak ke hilir / ke barat lagi dari Labohan Dagang, telah turut termasuk dalam daerah Kuala Langat, dan bukan lagi di bawah daerah Kajang / Ulu Langat.

From:
<https://kajang.pulasan.my/> - **Cebisan Sejarah Kajang**

Permanent link:
https://kajang.pulasan.my/subang_hilang?rev=1764147706

Last update: **2025/11/26 17:01**

